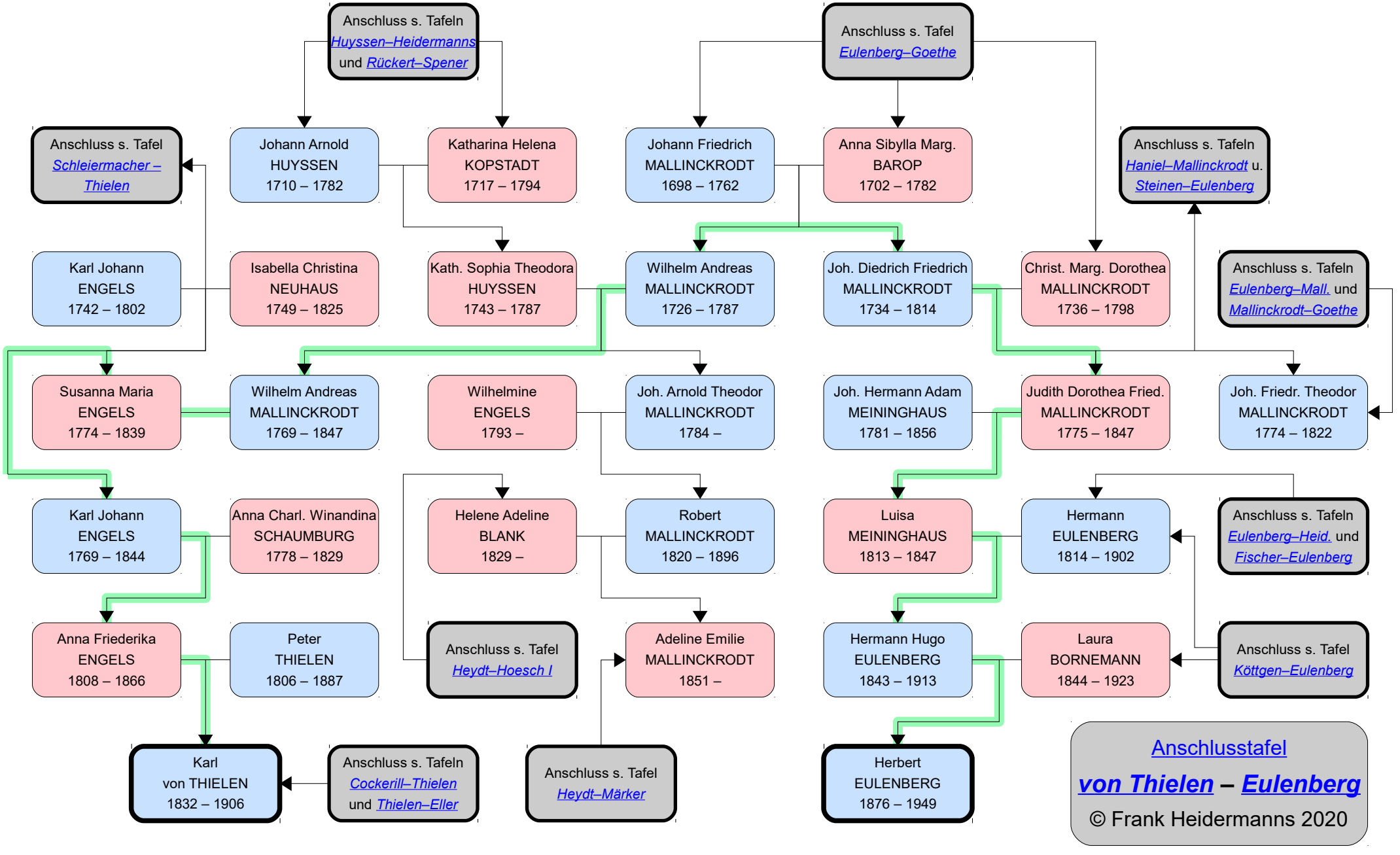
Anschluss s. Tafeln Huyssen–Heidermanns und Rückert–Spener
Anschluss s. Tafel Eulenberg–Goethe
Anschluss s. Tafel Schleiermacher – Thielen
Johann Arnold HUYSSEN 1710 – 1782
Katharina Helena KOPSTADT 1717 – 1794
Johann Friedrich MALLINCKRODT 1698 – 1762
Anna Sibylla Marg. BAROP 1702 – 1782
Anschluss s. Tafeln Haniel–Mallinckrodt u. Steinen–Eulenberg
Karl Johann ENGELS 1742 – 1802
Isabella Christina NEUHAUS 1749 – 1825
Kath. Sophia Theodora HUYSSEN 1743 – 1787
Wilhelm Andreas MALLINCKRODT 1726 – 1787
Joh. Diedrich Friedrich MALLINCKRODT 1734 – 1814
Christ. Marg. Dorothea MALLINCKRODT 1736 – 1798
Anschluss s. Tafeln Eulenberg–Mall. und Mallinckrodt–Goethe
Susanna Maria ENGELS 1774 – 1839
Wilhelm Andreas MALLINCKRODT 1769 – 1847
Wilhelmine ENGELS 1793 –
Joh. Arnold Theodor MALLINCKRODT 1784 –
Joh. Hermann Adam MEININGHAUS 1781 – 1856
Judith Dorothea Fried. MALLINCKRODT 1775 – 1847
Joh. Friedr. Theodor MALLINCKRODT 1774 – 1822
Karl Johann ENGELS 1769 – 1844
Anna Charl. Winandina SCHAUMBURG 1778 – 1829
Helene Adeline BLANK 1829 –
Robert MALLINCKRODT 1820 – 1896
Luisa MEININGHAUS 1813 – 1847
Hermann EULENBERG 1814 – 1902
Anschluss s. Tafeln Eulenberg–Heid. und Fischer–Eulenberg
Anna Friederika ENGELS 1808 – 1866
Peter THIELEN 1806 – 1887
Anschluss s. Tafel Heydt–Hoesch I
Adeline Emilie MALLINCKRODT 1851 –
Hermann Hugo EULENBERG 1843 – 1913
Laura BORNEMANN 1844 – 1923
Anschluss s. Tafel Köttgen–Eulenberg
Karl von THIELEN 1832 – 1906
Anschluss s. Tafeln Cockerill–Thielen und Thielen–Eller
Anschluss s. Tafel Heydt–Märker
Herbert EULENBERG 1876 – 1949
Anschlusstafel
von Thielen – Eulenberg
© Frank Heidermanns 2020