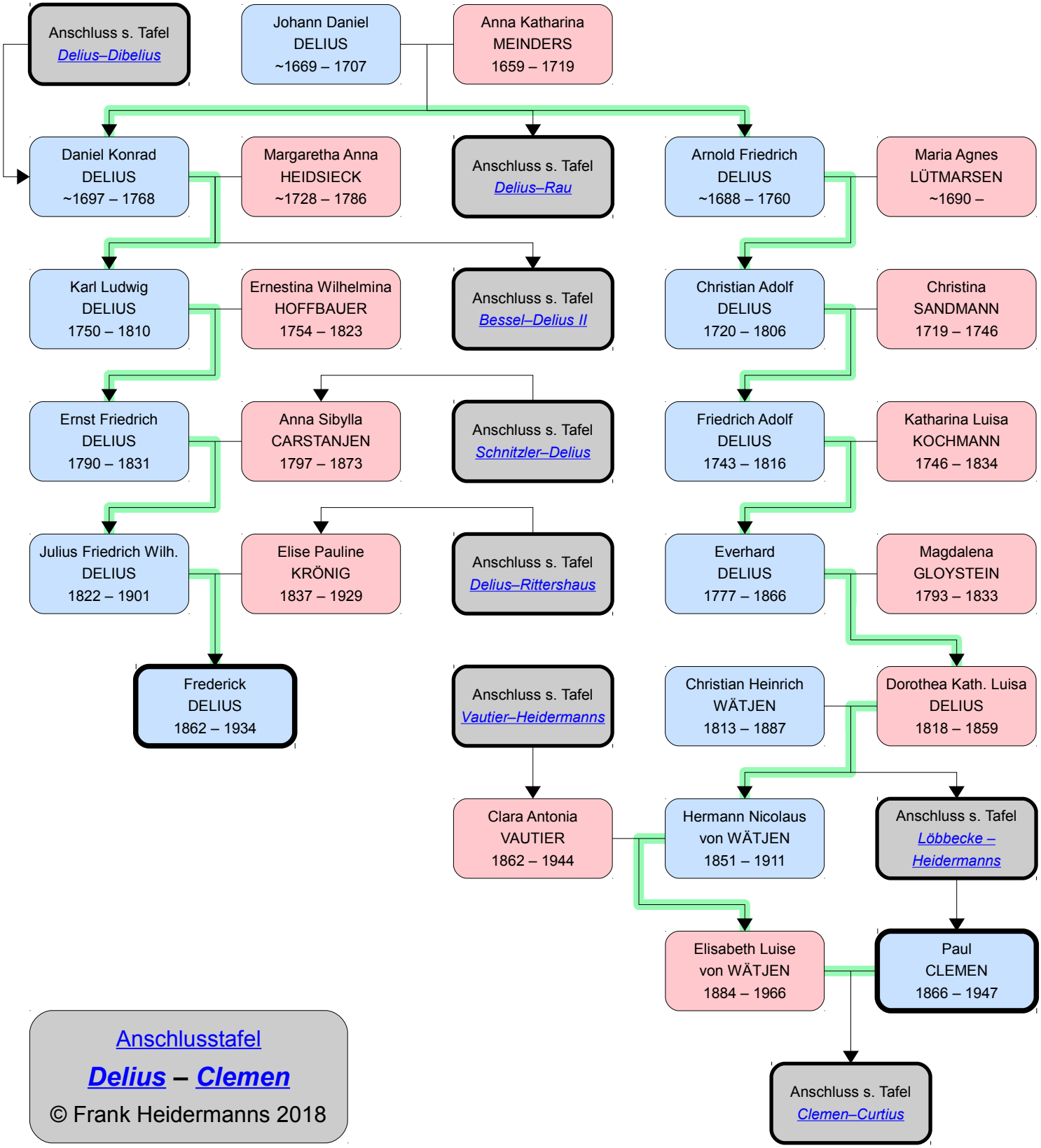
Anschluss s. Tafel
Delius–Dibelius
Johann Daniel
DELIUS
~1669 – 1707
Anna Katharina
MEINDERS
1659 – 1719
Daniel Konrad
DELIUS
~1697 – 1768
Margaretha Anna
HEIDSIECK
~1728 – 1786
Anschluss s. Tafel
Delius–Rau
Arnold Friedrich
DELIUS
~1688 – 1760
Maria Agnes
LÜTMARSEN
~1690 –
Karl Ludwig
DELIUS
1750 – 1810
Ernestina Wilhelmina
HOFFBAUER
1754 – 1823
Anschluss s. Tafel
Bessel–Delius II
Christian Adolf
DELIUS
1720 – 1806
Christina
SANDMANN
1719 – 1746
Ernst Friedrich
DELIUS
1790 – 1831
Anna Sibylla
CARSTANJEN
1797 – 1873
Anschluss s. Tafel
Schnitzler–Delius
Friedrich Adolf
DELIUS
1743 – 1816
Katharina Luisa
KOCHMANN
1746 – 1834
Julius Friedrich Wilh.
DELIUS
1822 – 1901
Elise Pauline
KRÖNIG
1837 – 1929
Anschluss s. Tafel
Delius–Rittershaus
Everhard
DELIUS
1777 – 1866
Magdalena
GLOYSTEIN
1793 – 1833
Frederick
DELIUS
1862 – 1934
Anschluss s. Tafel
Vautier–Heidermanns
Christian Heinrich
WÄTJEN
1813 – 1887
Dorothea Kath. Luisa
DELIUS
1818 – 1859
Clara Antonia
VAUTIER
1862 – 1944
Hermann Nicolaus
von WÄTJEN
1851 – 1911
Anschluss s. Tafel
Löbbecke –
Heidermanns
Elisabeth Luise
von WÄTJEN
1884 – 1966
Paul
CLEMEN
1866 – 1947
Anschluss s. Tafel
Clemen–Curtius
Anschlusstafel
Delius – Clemen
© Frank Heidermanns 2018